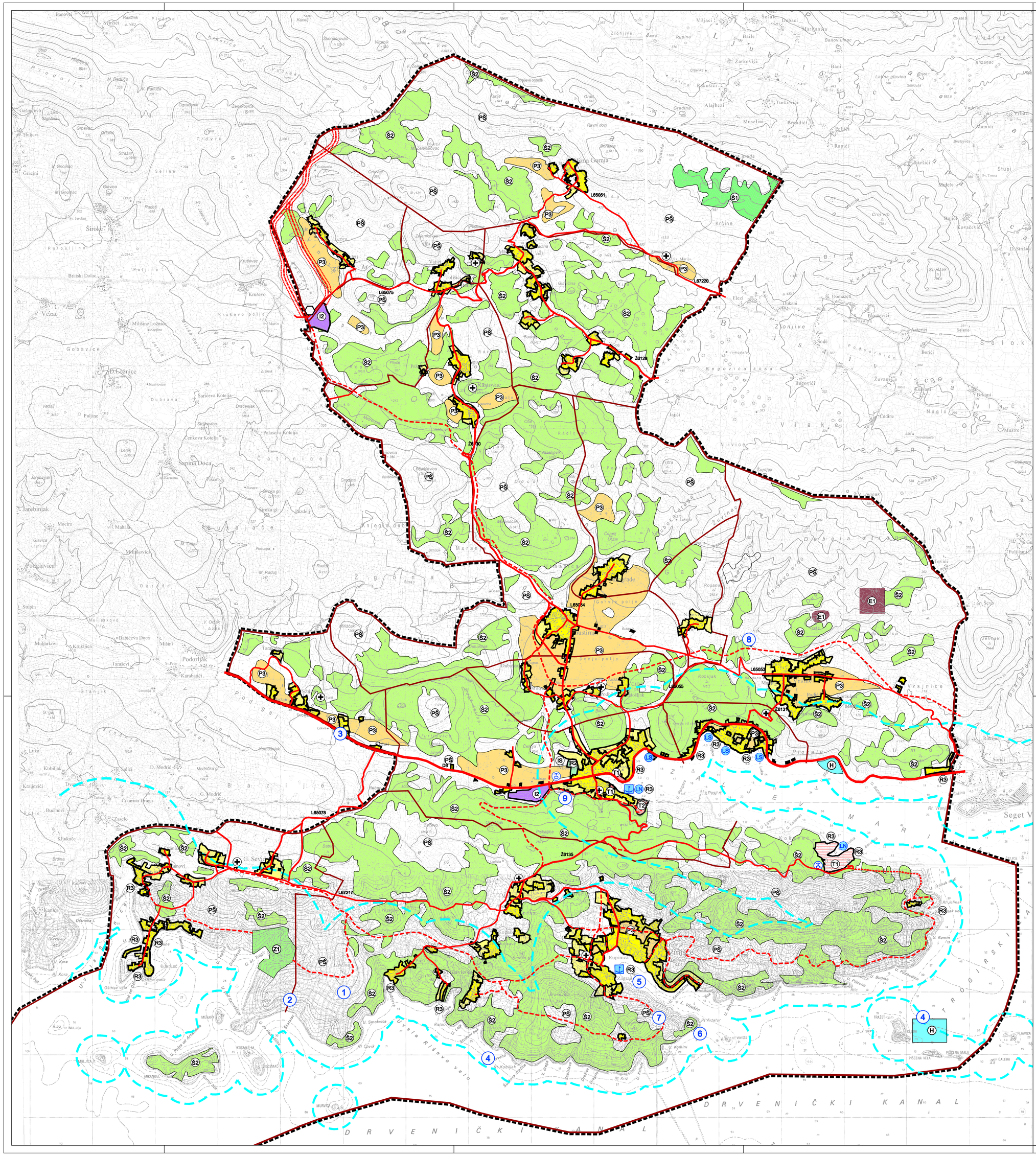

LEGENDA

OSUHVAT PROSTORNOG PLANA

GRANICE

TERITORIJALNE I STATISTIČKE GRANICE

- OPĆINSKA GRANICA
- GRANICA NASELJA

OSTALE GRANICE

- GRAĐEVINSKO PODRUČJE - IZGRAĐENI DIO
- GRAĐEVINSKO PODRUČJE-NEIZGRAĐENI DIO
- GRANICA ZAŠTIĆENOG OBALNOG PODRUČJA

KORIŠTENJE I NAMJENA POVRŠINA
RAZVOJ I UREĐENJE POVRŠINA NASELJA

- IZGRAĐENI DIO GRAĐEVINSKOG PODRUČJA NASELJA
- NEIZGRAĐENI DIO GRAĐEVINSKOG PODRUČJA NASELJA
- (T) UGOSTITELJSKO TURISTIČKA NAMJENA-IZGRAĐENO hoteli - T1,turističko naselje-T2
- (T) UGOSTITELJSKO TURISTIČKA NAMJENA-NEIZGRAĐENO hoteli - T1, turističko naselje-T2
- (R) ŠPORTSKO-REKREACIJSKA NAMJENA sport i rekreacija - R2, uređena plaža - R3

RAZVOJ I UREĐENJE POVRŠINA IZVAN NASELJA

- (I2) GOSPODARSKA NAMJENA - PROIZVODNA pretežito zanatska - I2
- (T) UGOSTITELJSKO TURISTIČKA NAMJENA hoteli - T1,
- (Z1) ZELENA POVRŠINA-ARHEOLOŠKI PARK
- (Š1) ŠUMA GOSPODARSKE NAMJENE
- (Š2) ZAŠTITNA ŠUMA
- (P3) OSTALA OBRADIVA TLA
- (PS) OSTALO POLJOPRIVREDNO TLO; ŠUME I ŠUMSKO ZEMLJIŠTE
- (H) POVRŠINE UZGAJALIŠTA-AKVAKULTURA
- POVRŠINA ZA ISKORIŠTAVANJE MINERALNIH SIROVINA
- GROBLJE
- (IS) POVRŠINE INFRASTRUKTURNIH SUSTAVA
- RECIKLAŽNO DVORIŠTE

PROMET

CESTOVNI PROMET

- D8 OSTALE DRŽAVNE CESTE
- Ž6130 ŽUPANIJSKA CESTA
- L65079 LOKALNA CESTA
- OSTALE NERAZVRSTANE CESTE
- PLANIRANA TRASA PROMETNICE VIŠEG RANGA
- MOGUĆI ILI ALTERNATIVNI KORIDOR (TRASA) CESTA

POMORSKI PROMET

- (L) MORSKA LUKA ZA JAVNI PROMET- LOKALNOG ZNAČAJA
- (LN) MORSKA LUKA ZA POSEBNE NAMJENE- LN NAUTIČKI TURIZAM
- (LS) SPORTSKA LUKA

ZRAČNI PROMET

- HELIODROM

PROMJENE U ODNOSU NA STARI PLAN

1. NOVA TRASA DALEKOVODA 400 kV (DVOSISTEMSKI DS) (PLANIRANO)
2. UVRŠTENJE TURISTIČKE ZONE T2 LISIČINE PREMA PROSTORNOM PLANU SPLITSKO DALMATINSKE ŽUPANIJE
3. SPORTSKO-REKREACISKA ZONA SVINCA
4. UVRŠTENJE POVRŠINA UZGAJALIŠTA (AKVAKULTURA) PREMA PROSTORNOM PLANU SPLITSKO DALMATINSKE ŽUPANIJE
5. MORSKA LUKA ZA POSEBNE NAMJENE- LN NAUTIČKI TURIZAM U VINIŠĆU
6. TRASA VODOVODA PREMA PROSTORNOM PLANU SPLITSKO DALMATINSKE ŽUPANIJE
7. OSOBITO VRIJEDAN PREDJEL - PRIRODNI KRAJOBRAZ
8. RADNA ZONA VRSINE
9. NOVO GROBLJE MARINA

OPĆINA MARINA

II.IZMJENE I DOPUNE PROSTORNOG PLANA UREĐENJA OPĆINE MARINA

(PRIJEDLOG PLANA ZA JAVNU RASPRAVU)

0. PREGLEDNA KARTA IZMJENA I DOPUNA

Županija: Općina:	SPLITSKO - DALMATINSKA MARINA
Naziv prostornog plana:	IZMJENE I DOPUNE PROSTORNOG PLANA UREĐENJA OPĆINE MARINA
Naziv kartografskog prikaza:	PREGLEDNA KARTA IZMJENA
Broj kartografskog prikaza: 0.	Mjerilo kartografskog prikaza: 1 : 25000
Odluka o izradi prostornog plana:	Odluka o donošenju plana
Javna rasprava (datum objave):	Javni uvid otišao:
Pečat tijela odgovornog za provođenje javne rasprave: M.P.	Odgovorna osoba za provođenje javne rasprave: Anta Marinović
Sukladnost temeljem članka 97. Zakona o prostornom uređenju i gradnji (NN 76/07, 38/09, 55/11 190/11) Ministarstvo graditeljstva i prostornoga uređenja	
Pravna osoba koja je izradila plan:	ARHEO d.o.o. Tomislavova 11, Zagreb
Pečat pravne osobe koja je izradila plan: M.P.	Direktor: Mario Pezzetti, dipl.ing.arh.-ovlašteni arhitekt
Stručni tim u izradi plana: Aron Varga, dipl.ing.arh. - ovlašteni arhitekt Mario Pezzetti, dipl.ing.arh. - ovlašteni arhitekt Antonio Belošević, dipl.ing.građ. - ovlašteni ing. građ. Ana Stanišić, dipl.ing.arh. Jelena Lukeša, dipl.ing.arh.	Josip Horvat, dipl.ing.prometa Damir Bakarić, dipl.iur. Vesna Pezzetti, dipl. sociolog Vera Varga, dipl. biolog Ivan Sović, ing.el.
Odgovorni voditelj izrade plana:	Mario Pezzetti, dipl.ing.arh. - ovlašteni arhitekt
Pečat općinskog vijeća: M.P.	Predsjednik općinskog vijeća: Mate Pavić
Istovjetnost prostornog plana s izvornikom ovjerava:	Pečat nadležnog tijela: M.P.