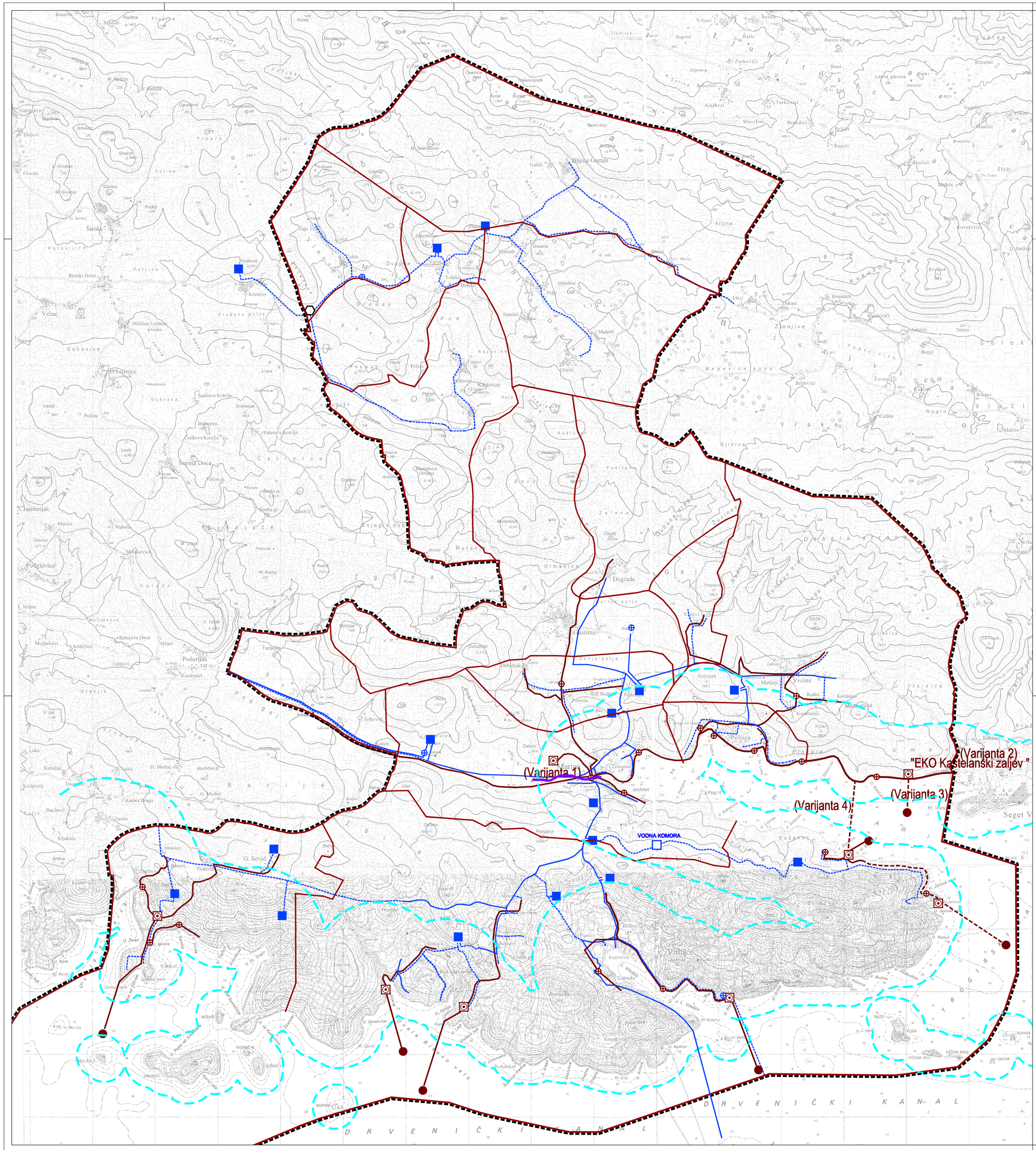

LEGENDA

OSUHVAT PROSTORNOG PLANA

GRANICE

TERITORIJALNE I STATISTIČKE GRANICE

OPĆINSKA GRANICA
GRANICA NASELJA

OSTALE GRANICE

GRANICA ZAŠTIĆENOG OBALNOG PODRUČJA

VODNOGOSPODARSKI SUSTAV

KORIŠTENJE VODA
VODOOPSKRBA

VODOSPREMA
CRPNA STANICA
VODNA KOMORA
OSTALI VODOOPSKRBNI CJEVOVODI
OSTALI VODOOPSKRBNI CJEVOVODI (PLANIRANO)

ODVODNJA OTPADNIH VODA

UREĐAJ ZA PROČIŠĆAVANJE OTPADNIH VODA
ISPUST OTPADNIH VODA
CRPNA STANICA
GLAVNI DOVODNI KANAL (KOLEKTOR)
GLAVNI DOVODNI KANAL (KOLEKTOR)- VARIJANTE
BUJICA

OPĆINA MARINA

II. IZMJENE I DOPUNE PROSTORNOG PLANA UREĐENJA OPĆINE MARINA

(PRIJEDLOG PLANA ZA JAVNU RASPRAVU)

2. INFRASTRUKTURNI SUSTAVI I MREŽE
(VODNOGOSPODARSKI SUSTAV)

Županija: Općina:	SPLITSKO - DALMATINSKA MARINA		
Naziv prostornog plana:	II.IZMJENE I DOPUNE PROSTORNOG PLANA UREĐENJA OPĆINE MARINA		
Naziv kartografskog prikaza:	INFRASTRUKTURNI SUSTAVI I MREŽE (VODNOGOSPODARSKI SUSTAV)		
Broj kartografskog prikaza	2.B.	Mjerilo kartografskog prikaza	1 : 25000
Odluka o izradi prostornog plana: Službeni glasnik Općine Marine: 6/12.		Odluka o donošenju plana	
Javna rasprava (datum objave):		Javni uvid održan:	
Pečat tijela odgovornog za provođenje javne rasprave: M.P.		Odgovorna osoba za provođenje javne rasprave: Ante Marović	
Suglasnost temeljem odredbe članka 97. Zakona o prostornom uređenju i gradnji (NN 76/07, 38/09, 55/11 i 90/11)			
Pravna osoba koja je izradila plan:		ARHEO d.o.o. Tomislavova 11, Zagreb	
Pečat pravne osobe koja je izradila plan: M.P.		Direktor: Mario Pezelj, dipl.ing.arh.-ovlašteni arhitekt	
Stručni tim u izradi plana: Aron Varga, dipl.ing.arh. - ovlašteni arhitekt Mario Pezelj, dipl.ing.arh. - ovlašteni arhitekt Antonio Batinović, dipl.ing.građ. - ovlašteni ing. građ. Ana Stanišić, dipl.ing.arh. Jelena Luketa, dipl.ing.arh.		Josip Horvat, dipl.ing.prometa Damir Batarelo, dipl.iur. Vesna Pezelj, dipl. sociolog Vera Varga, dipl. biolog Ivan Sović, ing. el.	
Odgovorni voditelj izrade plana:		Mario Pezelj, dipl.ing.arh. - ovlašteni arhitekt	
Pečat općinskog vijeća: M.P.		Predsjednik općinskog vijeća: Mate Pavić	
Istovjetnost prostornog plana s izvornikom ovjerava:		Pečat nadležnog tijela: M.P.	