1.1 UPU naselja Marina
1.2 UPU Dobrećevo
1.3 UPU Tunjara
1.4 UPU radne zone Marina
1.5 DPU novo groblje Marina

2.1 UPU Vinišće
2.2 DPU obalnog pojasa naselja Vinišće-na sidri
2.3 UPU Jelinak-Marušići
2.4 UPU Velia Borovica
2.5 UPU Bašići
2.6 UPU Dubrave
2.7 UPU Voluja istok
2.8 UPU Voluja zapad

3.1 UPU Poljica

4.1 UPU Oštrica
4.2 UPU Barbešinjevica-Banovi
4.3 UPU Stari Trogir
4.4 UPU Turističko naselje (T2) Lisičine

5.1 UPU Vrsine
5.2 DPU Groblje Vrsine
5.3 UPU Vrsine-Vranjica
5.4 UPU radna zona Vrsine

6.1 UPU Gustirna

7.1 UPU Najevi

8.1 UPU Radna zona Vinovac

4.2 UPU Sportsko rekreacijska zona Svinca

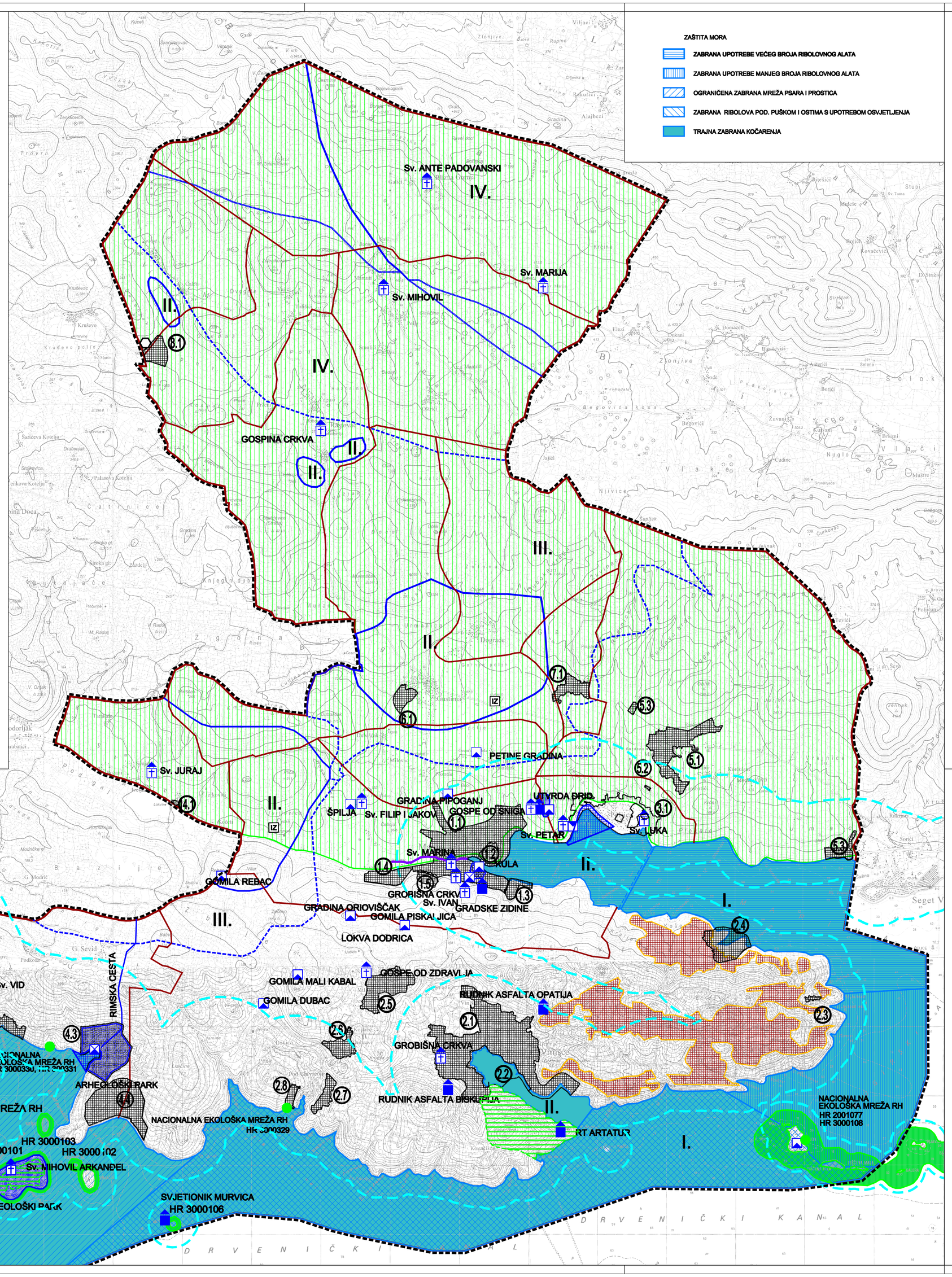

ZAŠTITA MORA

- ZABRANA UPOTREBE VEĆEG BROJA RIBOLOVNOG ALATA
- ZABRANA UPOTREBE MANJEG BROJA RIBOLOVNOG ALATA
- OGRANIČENA ZABRANA MREŽA PSARA I PROSTICA
- ZABRANA RIBOLOVA POD. PUŠKOM I OSTIMA S UPOTREBOM OSVJETLJENJA
- TRAJNA ZABRANA KOČARENJA

LEGENDA

- OBUHVAT PROSTORNOG PLANA

GRANICE

TERITORIJALNE I STATISTIČKE GRANICE

- OPĆINSKA GRANICA
- GRANICA NASELJA

OSTALE GRANICE

- GRANICA ZAŠTIĆENOG OBALNOG PODRUČJA

PODRUČJA POSEBNIH UVJETA KORIŠTENJA

ARHEOLOŠKA BAŠTINA

- ARHEOLOŠKO PODRUČJE - KOPNENO
- ARHEOLOŠKO PODRUČJE - MORSKO
- ARHEOLOŠKI POJEDINAČNI LOKALITET- KOPNENI
- ARHEOLOŠKI POJEDINAČNI LOKALITET - PODMORSKI

POVIJESNA GRADITELJSKA CJELINA

- GRADSKO SEOSKA NASELJA

POVIJESNI SKLOP I GRAĐEVINA

- CIVILNA GRAĐEVINA
- SAKRALNA GRAĐEVINA

PODRUČJA POSEBNIH OGRANIČENJA U KORIŠTENJU

KRAJOBRAZ

- OSOBITO VRIJEDAN PREDJEL - PRIRODNI KRAJOBRAZ

VODE I MORE

- IZ II III IV VODOZAŠTITNO PODRUČJE (II.,III.,IV. ZONA ZAŠTITE) IZ- IZVORIŠTE
- I. MORE
- II. I. I II. KATEGORIJE
- BUJICA

PODRUČJA PRIMJENE POSEBNIH MJERA UREĐENJA I ZAŠTITE

ZAŠTITA POSEBNIH VRIJEDNOSTI I OBILJEŽJA

SANACIJA

- OPOŽARENO ŠUMSKO STANIŠTE - REKULTIVIRANJE

PODRUČJA PRIMJENE PLANSKIH MJERA ZAŠTITE

- OBUHVAT OBAVEZNE IZRADE PROSTORNOG PLANA

ZAŠTIĆENI DIJELOVI PRIRODE

- PRIRODNE VRIJEDNOSTI-VAŽNA PODRUČJA ZA DIVLJE SVOJTE I STANIŠTA
- MEĐUNARODNO VAŽNA PODRUČJA ZA PTICE
- TOČKASTI LOKALITETI NEM-a
- MORSKA PODRUČJA NEM-a
- MEĐUNARODNO VAŽNA PODRUČJA ZA PTICE

OPĆINA MARINA

II. IZMJENE I DOPUNE PROSTORNOG PLANA UREĐENJA OPĆINE MARINA

(PRIJEDLOG PLANA ZA JAVNU RASPRAVU)

3. UVJETI ZA KORIŠTENJE, UREĐENJE I ZAŠTITU PROSTORA

Županija: Općina:	SPLITSKO - DALMATINSKA MARINA
Naziv prostornog plana:	II. IZMJENE I DOPUNE PROSTORNOG PLANA UREĐENJA OPĆINE MARINA
Naziv kartografskog prikaza:	UVJETI ZA KORIŠTENJE, UREĐENJE I ZAŠTITU PROSTORA
Broj kartografskog prikaza 3.	Mjerilo kartografskog prikaza 1 : 25000
Odluka o izradi prostornog plana: Službeni glasnik Općine Marina: 6/12.	Odluka o donošenju plana
Javna rasprava (datum objave):	Javni uvid od/do:
Pečat tijela odgovornog za provođenje javne rasprave: M.P.	Odgovorna osoba za provođenje javne rasprave: Ante Marnut
Sukladnost temeljem odredbe članka 97. Zakona o prostornom uređenju i gradnji (NN 76/07, 38/09, 55/11 i 90/11)	
Pravna osoba koja je izradila plan:	ARHEO d.o.o. Tomislavova 11, Zagreb
Pečat pravne osobe koja je izradila plan: M.P.	Direktor: Mario Pezelj, dipl.ing.arh.-ovlašteni arhitekt
Stručni tim u izradi plana: Aron Varga, dipl.ing.arh. - ovlašteni arhitekt Mario Pezelj, dipl.ing.arh. - ovlašteni arhitekt Antonio Belonić, dipl.ing.građ. - ovlašteni ing. građ. Ana Stanić, dipl.ing.arh. Jelena Luketa, dipl.ing.arh.	Josip Horvat, dipl.ing.prometa Damir Balaneto, dipl.iur. Verena Pezelj, dipl. sociolog Vera Varga, dipl. biolog Ivan Sović, ing. el.
Odgovorni voditelj izrade plana:	Mario Pezelj, dipl.ing.arh. - ovlašteni arhitekt
Pečat općinskog vijeća: M.P.	Predsjednik općinskog vijeća: Ivica Pavić
Istovjetnost prostornog plana s izvornikom ovjerava:	Pečat nadležnog tijela: M.P.