

VEZA LISTOVA

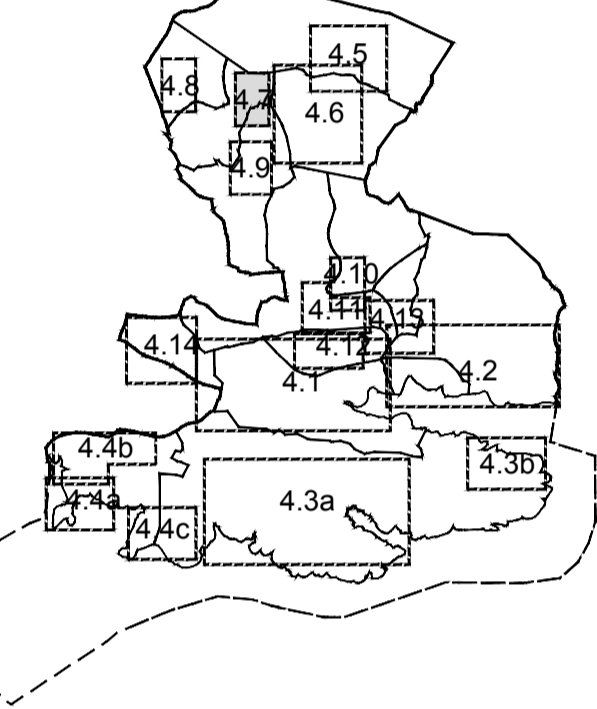

LEGENDA

- GRANICE  
OSTALE GRANICE
- GRANICA GRADEVINSKOG PODRUČJA NASELJA
- RAZVOJ I UREĐENJE POVRŠINA NASELJA  
izgrađeno nezgrađeno
- GRADEVINSKO PODRUČJE NASELJA  
-mještovita namjena (pretežno stanovanje)
- RAZVOJ I UREĐENJE POVRŠINA IZVAN NASELJA
- GROBLJE
- PROMET
- CESTOVNI PROMET
- 26130 ŽUPANLJSKA CESTA
- 165075 LOKALNA CESTA
- OSTALE NERAZVRSTANE CESTE

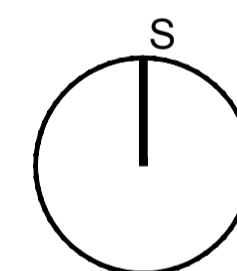
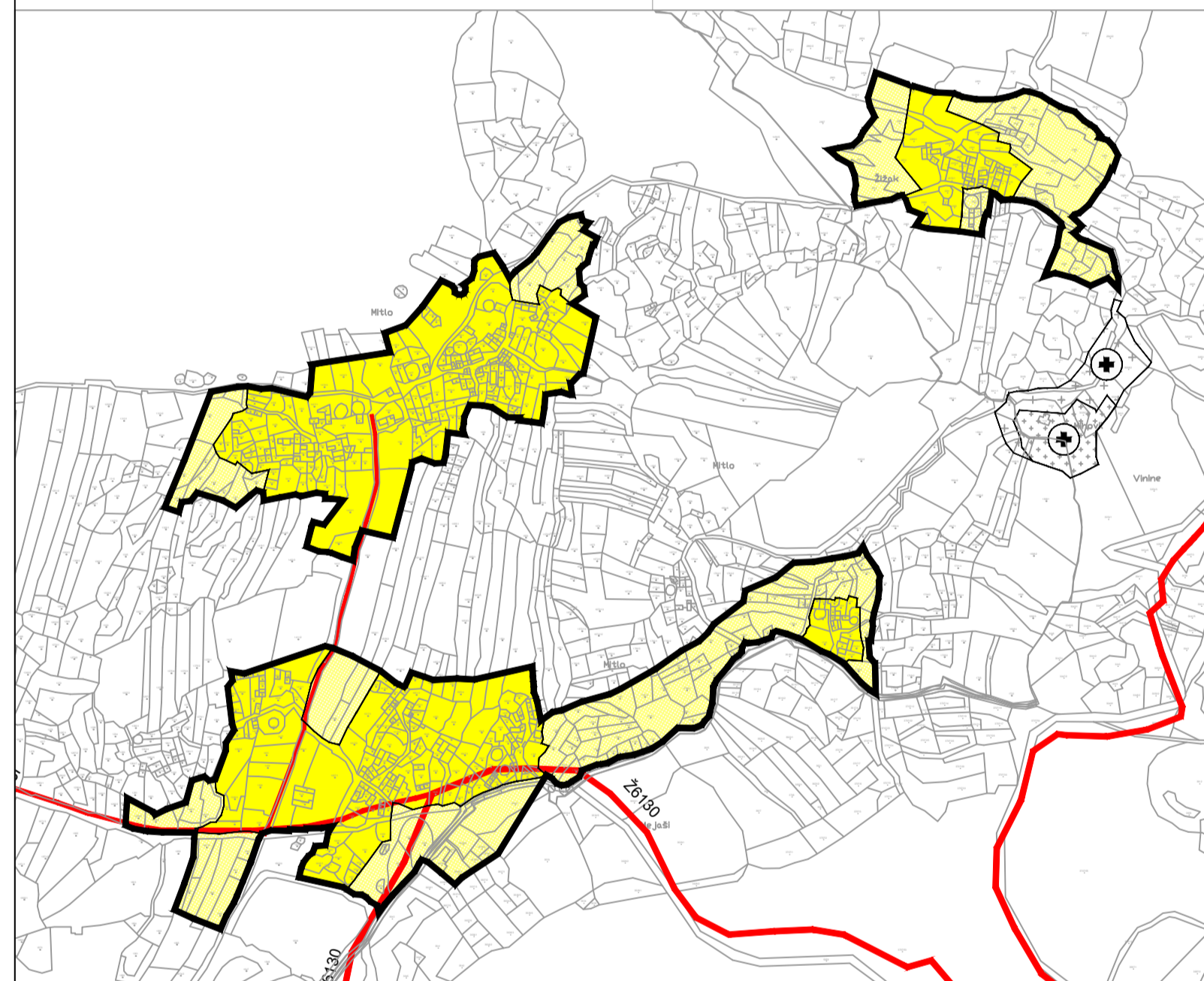

OPĆINA MARINA  
IZMJENE I DOPUNE PROSTORNOG PLANA  
UREĐENJA OPĆINE MARINA  
(PRIJEDLOG PLANA ZA PONOVNU JAVNU RASPRAVU)  
4.GRADEVINSKA PODRUČJA NASELJA

Županija Općina:	SPLITSKO - DALMATINSKA MARINA	
Naziv prostornog plana:	IZMJENE I DOPUNE PROSTORNOG PLANA UREĐENJA OPĆINE MARINA	
Naziv kartografskog prikaza:	GRADEVINSKA PODRUČJA NASELJA MITLO	
Broj kartografskog prikaza	4.7.	Mjerilo kartografskog prikaza 1 : 5000
Odluka o izradi prostornog plana	Odluka o donošenju plana	
Službeni glasnik Općine Marine: 17/15.		
Javni uvid otkaz: Slobodna Dalmacija (23. ožujak 2016. godine)	javni uvid otkaz: od 31. 03. 2016. do 14. 04. 2016.	
Pečat tijela odgovornog za provođenje javne rasprave:	Odgovorna osoba za provođenje javne rasprave:	
M.P.:	Pročelnica Doris Najer Juraj, dipl. iur.	
Pravna osoba koja je izradila plan:	ARHEO d.o.o. Tomislavova 11, Zagreb	
Pečat pravne osobe koja je izradila plan:		
M.P.:	Direktor: Mario Pezeš, dipl. ing. arh. - ovlašten arhitekst urbanist	
Stručni tim u izradi plana:	Anon Varga, dipl. ing. arh. - ovlašten arhitekst Mario Pezeš, dipl. ing. arh. - ovlašten arhitekst urbanist Antonio Baković, dipl. ing. građ. - ovlašten ing. građ. Branimir Folj, dipl. ing. arh. - ovlašten arhitekst Robert Jakovina, dipl. ing. - ovlašten arhitekst Nada Brlčić, dipl. ing. arh. - ovl. arhitekstica Josip Horvat, dipl. ing. promet - ovlašten ing. Damir Batarelo, dipl. iur. Vesna Piceželj, dipl. sociolog Vera Varga, dipl. biolog Ivan Sović, ing. el.	
Odgovorni voditelj izrade plana:	Mario Pezeš, dipl. ing. arh. - ovlašten arhitekst urbanist	
Pečat Općinskog vijeća:	Predsjednik Općinskog vijeća:	
M.P.:	Davor Radić	
Istovjetnost prostornog plana s izvornikom ovdje stav:	Pečat nadležnog tijela:	
	M.P.	