

LEGENDA

- GRANICE**
- OBUHVAT PROSTORNOG PLANA
  - ŽUPANIJSKA GRANICA
  - GRANICA OPĆINE PREMA DGU 2021g.
  - GRANICA NASELJA PREMA DGU 2021g.
- OSTALE GRANICE**
- GRADEVINSKO PODRUČJE - IZGRAĐENI DIO
  - GRADEVINSKO PODRUČJE - NEIZGRAĐENI DIO
  - GRANICA PROSTORA OGRANIČENJA ZOP-a
  - LINIJA OBALE
- KORIŠTENJE I NAMJENA POVRŠINA**
- RAZVOJ I UREĐENJE POVRŠINA NASELJA**
- IZGRAĐENI DIO GRADEVINSKOG PODRUČJA NASELJA
  - NEIZGRAĐENI DIO GRADEVINSKOG PODRUČJA NASELJA
  - UGOSTITELJSKO TURISTIČKA NAMJENA-IZGRAĐENO hoteli - T1
  - UGOSTITELJSKO TURISTIČKA NAMJENA-NEIZGRAĐENO hoteli - T1, turističko naselje - T2, kamp - T3
  - ŠPORTSKO-REKREACIJSKA NAMJENA sport i rekreacija - R2, uređena plaža - R3
- RAZVOJ I UREĐENJE POVRŠINA IZVAN NASELJA**
- GOSPODARSKA NAMJENA - PROIZVODNA pretežito zanatska - I2
  - UGOSTITELJSKO TURISTIČKA NAMJENA
  - POVRŠINE INFRASTRUKTURNIH SUSTAVA
  - ŠPORTSKO-REKREACIJSKA NAMJENA uređena plaža - R3, sportska namjena - R7, rekreacija izvan G.P. - R8
  - ZELENA POVRŠINA-ARHEOLOŠKI PARK
  - ŠUMA GOSPODARSKE NAMJENE
  - ZAŠTITNA ŠUMA
  - OSTALA OBRADIVA TLA
  - OSTALO POLJOPRIVREDNO TLO: ŠUME I ŠUMSKO ZEMLJIŠTE
  - POVRŠINE UZGAJALIŠTA-AKVAKULTURA
  - POVRŠINA ZA ISKORIŠTAVANJE MINERALNIH SIROVINA
- PROMET**
- CESTOVNI PROMET**
- OSTALE DRŽAVNE CESTE
  - ŽUPANIJSKA CESTA
  - LOKALNA CESTA
  - OSTALE NERAZVRSTANE CESTE
  - PLANIRANA TRASA PROMETNICE VIŠEG RANGA
  - PLANIRANA TRASA PROMETNICE
  - MOGUĆI ILI ALTERNATIVNI KORIDOR (TRASA) CESTA
- POMORSKI PROMET**
- MORSKA LUKA ZA JAVNI PROMET- LOKALNOG ZNAČAJA
  - MORSKA LUKA ZA POSEBNE NAMJENE- LN NAUČIČKI TURIZAM
  - SPORTSKA LUKA
  - ZRAČNI PROMET
  - HELIODROM

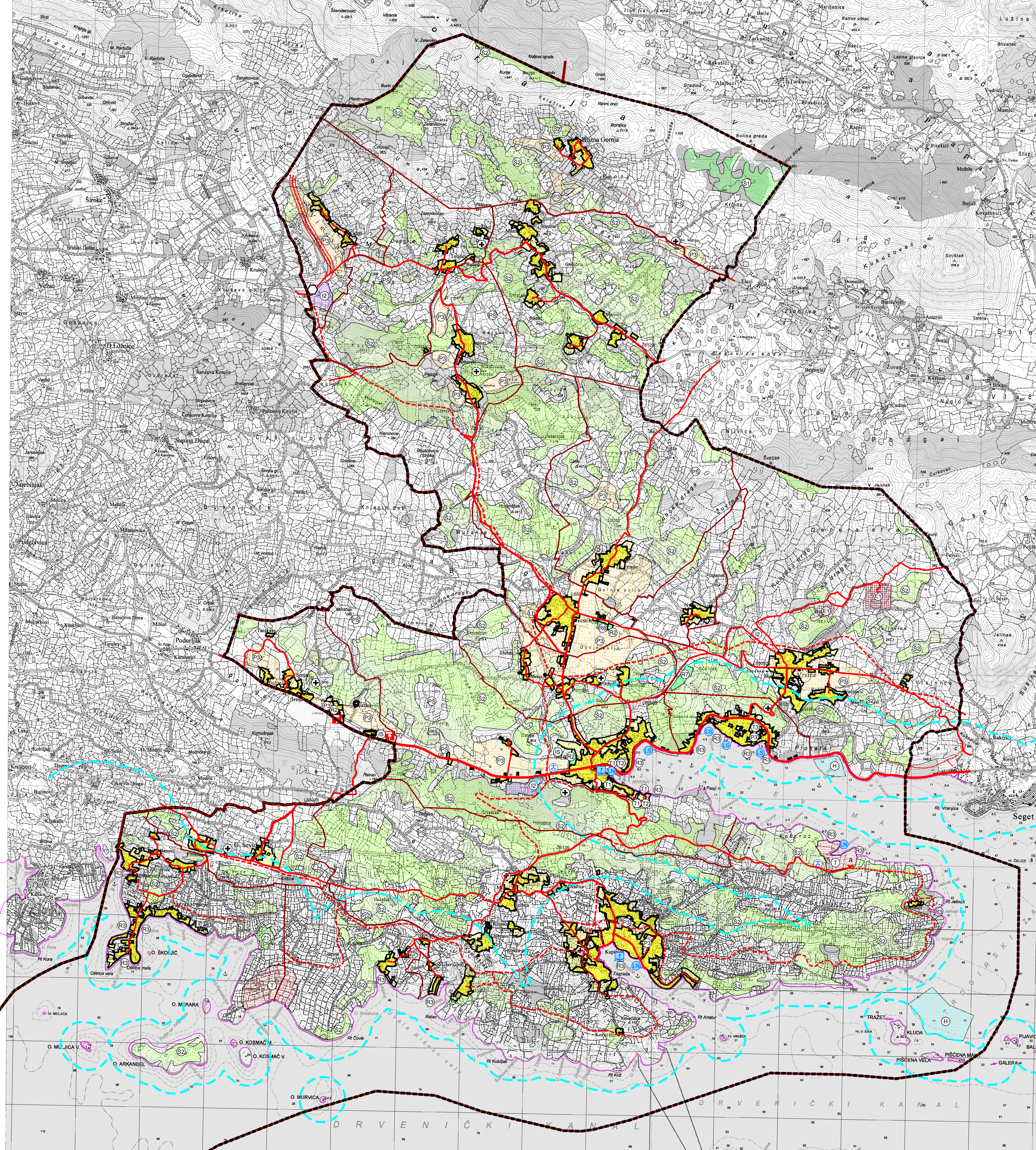

OPĆINA MARINA  
IZMJENE I DOPUNE PROSTORNOG PLANA  
UREĐENJA OPĆINE MARINA

1. KORIŠTENJE I NAMJENA POVRŠINA

Županija:	SPLITSKO - DALMATINSKA MARINA		
Općina:	MARINA		
Naziv prostornog plana:	IZMJENE I DOPUNE PROSTORNOG PLANA UREĐENJA OPĆINE MARINA		
Naziv kartografskog prikaza:	KORIŠTENJE I NAMJENA POVRŠINA		
Broj kartografskog prikaza	1.	Mjerilo kartografskog prikaza	1 : 25000
Odluka o izradi prostornog plana:	Odluka o donošenju plana		
Službeni glasnik Općine Marine: 31/20	Službeni glasnik Općine Marine: 11/24.		
Javna rasprava (datum objave): "web stranica mog gov.hr" - 03.05.2021. 30.10.2021. 15.03.2023 "web stranica Općine Marina" - 03.05.2021. 30.10.2021. 15.03.2023 "Slobodna Dalmacija" - 03.05.2021. 30.10.2021. 15.03.2023	Jav. uvid održan: Ponov. jav. uvid održan, ponov. jav. uvid održan: od 05.05.2021. do 08.11.2021. do 20.03.2023. od 04.06.2021. do 15.11.2021. do 27.03.2023.		
Pečat tijela odgovornog za provođenje javne rasprave:	Odgovorna osoba za provođenje javne rasprave:		
M.P.	Problebnik: Roko Matijšić, ing. grad.		
Suglasnost temeljem odredbi članka 108. Zakona o prostornom uređenju ("Narodne novine", br. 153/13, 55/17, 114/18, 39/19, 38/19 i 87/23) Ministarstvo prostornog uređenja, graditeljstva i državne imovine Uprava za prostorno uređenje i dozvole državnog značaja KI-350-02/22-14/7. Ur. br. 531-08-1-2-24-10, od 07. ožujka 2024.	ARHEO d.o.o. Tomislavova 11, Zagreb		
Pečat pravne osobe koja je izradila plan:	Direktor: Mario Pezeš, dipl.ing.arh. -ovlašteni arhitekt urbanist		
M.P.			
Stručni tim u izradi plana: Aron Varga, dipl.ing.arh. - ovlašteni arhitekt Mario Pezeš, dipl.ing.arh. - ovlašteni arhitekt urbanist Ivica Krnc, mag.ing. arh. - asist. Branimir Fojš, dipl.ing.arh. - ovlašteni arhitekt Robert Jakovina, dipl.ing. - ovlašteni arhitekt Nada Bračić, dipl.ing.arh., ovl. arhitektica	Josip Horvat, dipl.ing.prometa -ovlašteni ing. Damir Batareljo, dipl.ilar. Vera Varga, dipl. sociolog Vera Varga, dipl. biolog dr. sc.Mate Dabro, dipl.ing.el.		
Odgovorni voditelj izrade plana:	Mario Pezeš, dipl.ing.arh. - ovlašteni arhitekt urbanist		
Pečat Općinskog vijeća:	Predsjednik Općinskog vijeća:		
M.P.	Davor Radić		
Istovjetnost prostornog plana s izvornikom ovjerava:	Pečat nadležnog tijela:		
	M.P.		