

- 1.1 UPU naselja Marina
- 1.2 UPU Dobrečvo
- 1.3 UPU Tunjara
- 1.4 UPU radne zone Marina
- 1.5 UPU novo groblje Marina
- 1.6 DPU Luke nautičkog centra s obalnim pojansom u Marini
- 2.1 UPU Vinišće
- 2.2 UPU Ljubljeva
- 2.3 UPU Voluja
- 2.4 UPU Vela Borovica
- 2.5 UPU Marušić
- 4.1 UPU Oštrica
- 4.2 UPU Barbašnjevića-Banovi
- 4.3 UPU Stari Trogir
- 4.4 UPU Turističko naselje (T2) Lisičine
- 4.5 UPU Vrh Oštrica
- 4.6 UPU Oštrica zapad
- 4.7 UPU uvata Barbašnjevića
- 6.1 UPU Vrsine zapad
- 6.3 UPU groblje Vrsine
- 6.4 UPU obalni pojas Poljica
- 6.5 UPU Poljica zapad
- 6.6 UPU Sportska namjena Koblijak
- 7.1 UPU Najevi sjever
- 7.2 UPU Najevi jug
- 8.1 UPU Radna zona Vinovac
- 8.2 UPU turistička zona Ošljak

- ZAŠTITA MORA**
- ZABRANA UPOTREBE VEĆEG BROJA RIBOLOVNOG ALATA
 - ZABRANA UPOTREBE MANJEJEG BROJA RIBOLOVNOG ALATA
 - OGRANIČENA ZABRANA MREŽA PSARA I PROSTICA
 - ZABRANA RIBOLOVA POD. PUŠKOM I OSTIMA S UPOTREBOM OSVJETLJENJA
 - TRAJNA ZABRANA KOČARENJA

- LEGENDA**
- GRANICE**
- OBUHVAT PROSTORNOG PLANA
 - ŽUPANIJSKA GRANICA
 - GRANICA OPĆINE PREMA DGU 2021g.
 - GRANICA NASELJA PREMA DGU 2021g.
- OSTALE GRANICE**
- GRANICA PROSTORA OGRANIČENJA ZOP-a
 - LINIJA OBALE
- RAZVOJ I UREĐENJE POVRŠINA IZVAN NASELJA**
- PODRUČJA ZA GRADNJU GRAĐEVINA IZVAN GRAĐEVNOG PODRUČJA SUKLADNO POGlavLJU 5.3. ODREDBI ZA PROVEDBU
- PODRUČJA POSEBNIH UVJETA KORIŠTENJA**
- ARHEOLOŠKA BAŠTINA**
- ARHEOLOŠKO PODRUČJE - KOPNENO
 - ARHEOLOŠKO PODRUČJE - MORSKO
 - ARHEOLOŠKI POJEDINAČNI LOKALITET - KOPNENI
 - ARHEOLOŠKI POJEDINAČNI LOKALITET - PODMORSKI
- POVIJESNA GRADITELJSKA CJELINA**
- GRADSKO SEOSKA NASELJA
 - POVJESNI SKLOP I GRAĐEVINA
 - CIVILNA GRAĐEVINA
 - SAKRALNA GRAĐEVINA
- ETNOLOŠKA BAŠTINA**
- ETNOLOŠKA GRAĐEVINA - EVIDENTIRANO
- PODRUČJA POSEBNIH OGRANIČENJA U KORIŠTENJU KRAJOLJAZA**
- OSOBITO VRIJEDAN PREDJEL - PRIRODNI KRAJOLJAZ (EVIDENTIRANO) - PRIJEDLOG ZAŠTITE
- VODE I MORE**
- VODOZAŠTITNO PODRUČJE (II., III., IV. ZONA ZAŠTITE)
 - IZ-IZVORIŠTE
 - MORE
 - I. KATEGORIJE
 - II. KATEGORIJE
- PODRUČJA PRIMJENE POSEBNIH MJERA UREĐENJA I ZAŠTITE**
- ZAŠTITA POSEBNIH VRIJEDNOSTI I OBIELJEŽJA**
- SANACIJA**
- OPOŽARENO ŠUMSKO STANIŠTE - REKULTIVIRANJE
- PODRUČJA PRIMJENE PLANSKIH MJERA ZAŠTITE**
- PLANIRANA IZRADA URBANISTIČKOG PLANA UREĐENJA
- ZAŠTIĆENI DIELOVI PRIRODE**
- EKOLOŠKA MREŽA**
- POVS (PODRUČJA OČUVANJA ZA VRSTE I STANIŠNE TIPOVE)
 - POP (PODRUČJA OČUVANJA ZA PTICE)

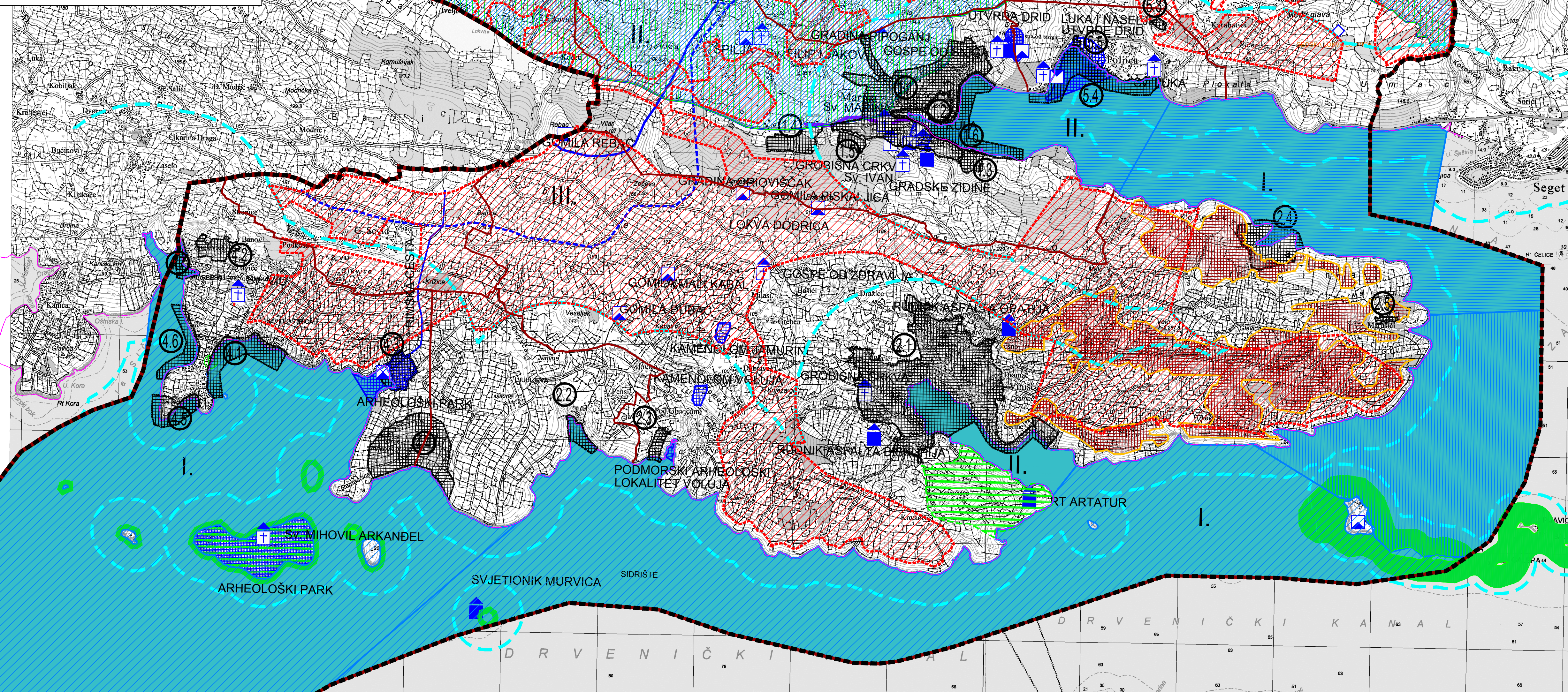

OPĆINA MARINA

IZMJENE I DOPUNE PROSTORNOG PLANA UREĐENJA OPĆINE MARINA

3. UVJETI ZA KORIŠTENJE, UREĐENJE I ZAŠTITU PROSTORA

Županija: SPLITSKO - DALMATINSKA	
Općina: MARINA	
Naziv prostornog plana: IZMJENE I DOPUNE PROSTORNOG PLANA UREĐENJA OPĆINE MARINA	
Naziv kartografskog prikaza: UVJETI ZA KORIŠTENJE, UREĐENJE I ZAŠTITU PROSTORA	
Broj kartografskog prikaza: 3,	Mjerilo kartografskog prikaza: 1 : 25000
Odluka o izradi prostornog plana: Odluka o donošenju plana	
Službeni glasnik Općine Marine: 31/20	
Službeni glasnik Općine Marine: 11/24.	
Javna rasprava (datum objave): 03.05.2021. - 30.10.2021., 15.03.2023. (web stranica Općine Marina) 03.05.2021. - 30.10.2021., 15.03.2023. (Slobodna Dalmacija) 03.05.2021. - 30.10.2021., 15.03.2023.	
Pečat tijela odgovornog za provođenje javne rasprave:	
Pečat tijela odgovornog za provođenje javne rasprave:	
Suglasnost temeljem odredbi članka 108. Zakona o prostornom uređenju ("Narodne novine" br. 153/13, 65/17, 114/18, 39/19, 98/19) 07/23. Ministarstvo prostornog uređenja, graditeljstva i državne imovine Uprava za prostorno uređenje i dozvole državnog značaja KI:350-0222-14/7. Ur.br. 531-08-1-2-24-10, od 07. ožujka 2024.	
Pravna osoba koja je izradila plan: ARHEO d.o.o. Tomislavova 11, Zagreb	
Pečat pravne osobe koja je izradila plan:	
Pečat pravne osobe koja je izradila plan:	
Stručni tim u izradi plana: Aron Varga, dipl.ing.arh. - ovlašten arhitekt; Mario Pezeļ, dipl.ing.arh. - ovlašten arhitekt urbanist; Ivica Krmč, mag.ing.сад; Branimir Fojš, dipl.ing.arh. - ovlašten arhitekt; Robert Jakovina, dipl.ing. - ovlašten arhitekt; Nada Bračić, dipl.ing.arh., ovl. arhitektica; Josip Horvat, dipl.ing.prometa - ovlašten ing.; Damir Batarić, dipl.ilar; Vesna Pezeļ, dipl.sociolog; Vera Varga, dipl.biolog; dr.sc.Mate Dabro, dipl.ing.el.	
Odgovorni voditelj izrade plana: Mario Pezeļ, dipl.ing.arh. - ovlašten arhitekt urbanist	
Pečat Općinskog vijeća:	
Pečat Općinskog vijeća:	
Istovjetnost prostornog plana s izvornikom ovjerava:	
Istovjetnost prostornog plana s izvornikom ovjerava:	